LES GRANDES GALERIES DE L'EUROPE

LE MUSÉE NATIONAL DU LUXEMBOURG

REPRODUCTIONS
DE SOIXANTE
CHEFS-D'ŒUVRE

Prix 1 fr.

Digitized by the Internet Archive
in 2016

https://archive.org/details/lemuseenationald00muse_1

LA VIERGE CONSOLATRICE. W. BOUGUEREAU.

LES GRANDES GALERIES DE L'EUROPE

LE MUSÉE NATIONAL DU LUXEMBOURG

CASSELL ET CIE
LONDRES

NEURDEIN FRÈRES
PARIS

TOUS DROITS RÉSERVÉS MCMVII

Ouvrages de la même Collection—

LA GALERIE TATE, LONDRES

LA GALERIE NATIONALE DE LONDRES

LE MUSÉE NATIONAL DU LOUVRE, PARIS

LE MUSÉE NATIONAL DU LUXEMBOURG.

TABLE ALPHABÉTIQUE DES ARTISTES.

	PAGE
AIZELIN, E.	27
BARILLOT, L.	39
BARRIAS, E.	15
BAUDRY, P.-J.-A.	6
BENJAMIN-CONSTANT, J.-J.	36
BERTRAND, J.	54
BILLOTTE, R.	40
BOMPARD, M.	28
BONHEUR, ROSA	41
BOUGUEREAU, W.	2
BRETON, JULES	37, 62
CABANEL, A.	11
CAZIN, J.-C.	58
CHAPLIN, CH.	46, 61
CHAPU, H.-M.-A.	60
CHARDIN, P.-L.-L.	55
DAGNAN-BOUVERET, A.-P.	12
DAGNAN-BOUVERET, P.-A.-J.	59
DAMERON, E.	16
DANTAN, J.-E.	21
DAWANT, A.	17
DEGAS, E.	7
DELAUNAY, J.	47
DEMONT-BRETON, V.	38
DETAILLE, E.	8
DUPRÉ, JULIEN	33, 35, 64
FEYEN-PERRIN, F.-N.-A.	43
GAY, WALTER	57
GEOFFROY, J.	24
GÉRÔME, J.-L.	44
GUILLAUMET, G.	23
HAEHL, G.	49
HARPIGNIES, H.	30
HEILBUTH, F.	34
HOFFBAUER, CH.	42
JACQUE, CH.	10
LAGARDE, P.	50
LAURENS, J.-P.	32
LECOMTE-NOUY, J.-J.-A.	56
LEFEBVRE, J.-J.	14
LEROUX, H.	18
MATHEY, S.	13
MELIDA, E.	19
MONTENARD, F.	29
MORISSET, H.	51
MOSLER, H.	25
MUENIER, J.-A.-L.	52
RAINEY, W.	53
RANVIER, J.-V.	22
SARGENT, J.-S.	26
SIMON, L.	45
UHDE, F. VON	9
WATTS, G.-F.	63
WHISTLER, J.-McNEIL	31
ZORN, A.	48
ZUBER, H.	20

LA VÉRITÉ. P.-J.-A. BAUDRY.

DANSEUSE. EDGAR DEGAS.

LE RÊVE.

EDOUARD DETAILLE.

LE CHRIST CHEZ LES PAYSANS. FRITZ VON UHDE.

TROUPEAU DE MOUTONS DANS UN PAYSAGE. CHARLES JACQUE.

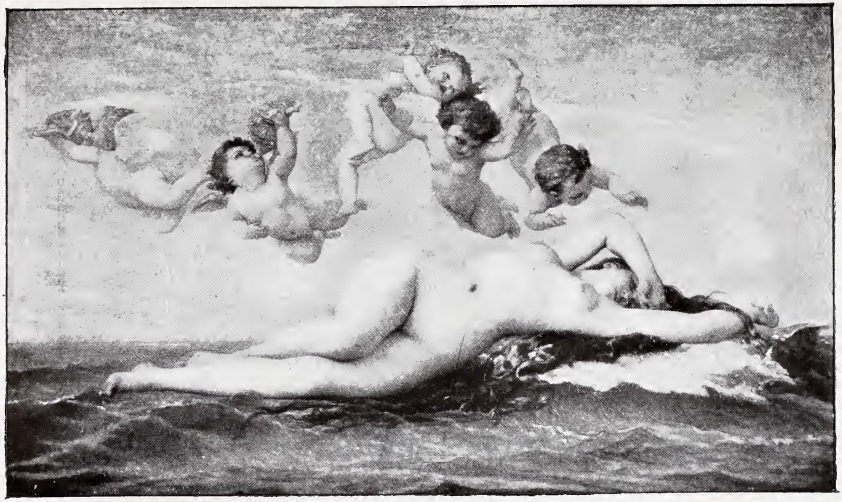

LA NAISSANCE DE VÈNUS

ALEXANDRE CABANEL.

L'ABREUVOIR. A.-P. DAGNAN-BOUVERET.

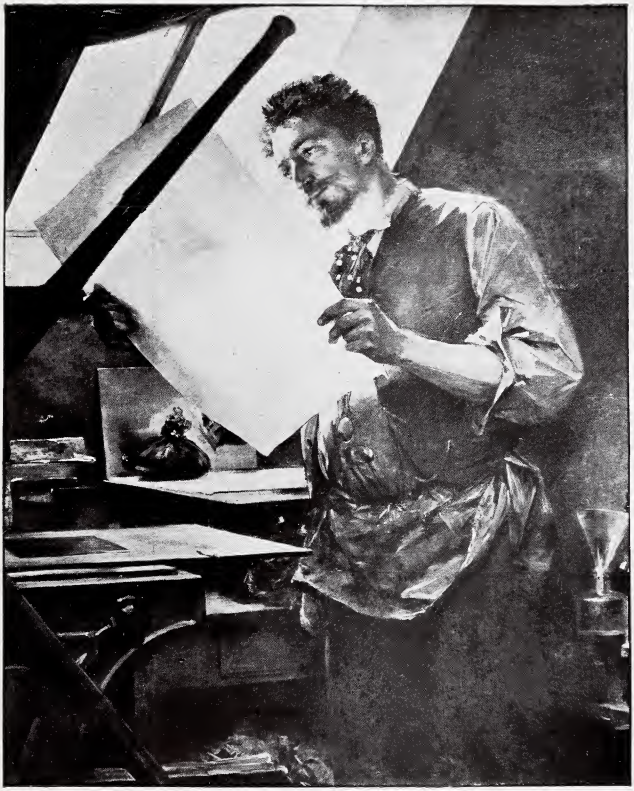

PORTRAIT D'UN GRAVEUR. STÉPHANE MATHEY.

LA VÉRITÉ. J.-J. LEFEBVRE.

LA NATURE SE DÉVOILANT. ERNEST BARRIAS.

CABANE DE BÛCHERON DANS LA VALLÉE DES VAUX DE CERNAY. EMILE DAMERON.

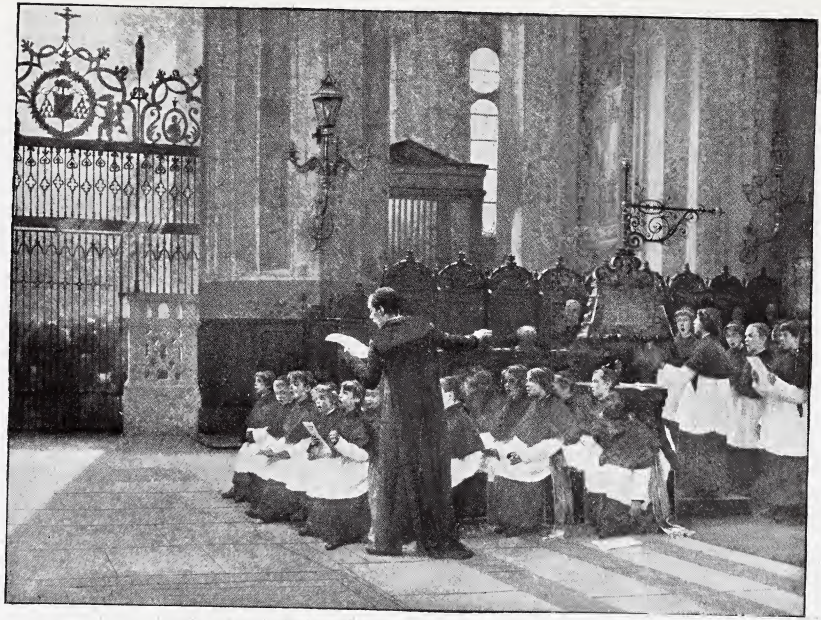

UNE MAÎTRISE D'ENFANTS (SOUVENIR D'ITALIE). ALBERT-PIERRE DAWANT.

HERCULANUM.

HECTOR LEROUX.

ENFANT PERDU.

ENRIQUE MELIDA.

LE HOLLANDSCH DIEP.

HENRI ZUBER.

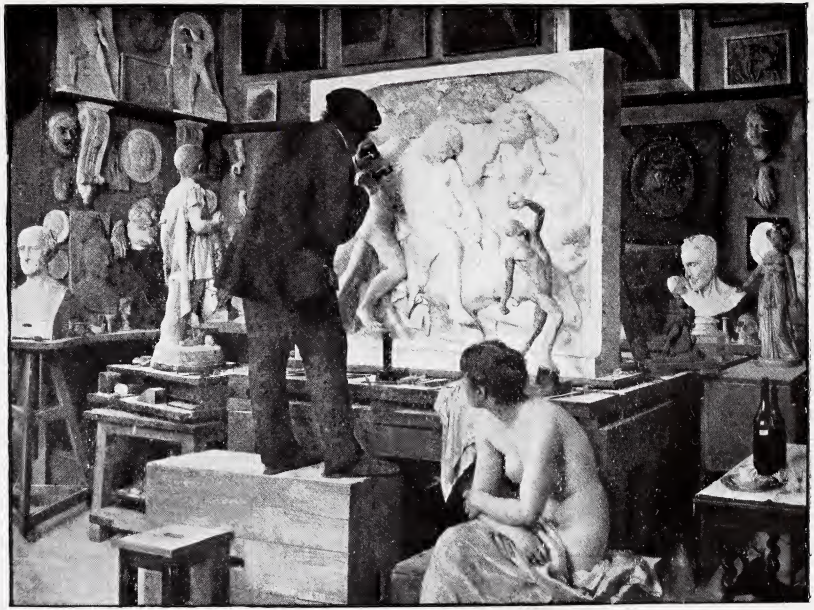

UN COIN D'ATELIER. J.-E. DANTAN.

ENFANCE DE BACCHUS.

J.-V. RANVIER.

LA SEGUIA, PRÈS DE BISKRA. G. GUILLAUMET.

LE JOUR DE LA VISITE À L'HÔPITAL. JEAN GEOFFROY.

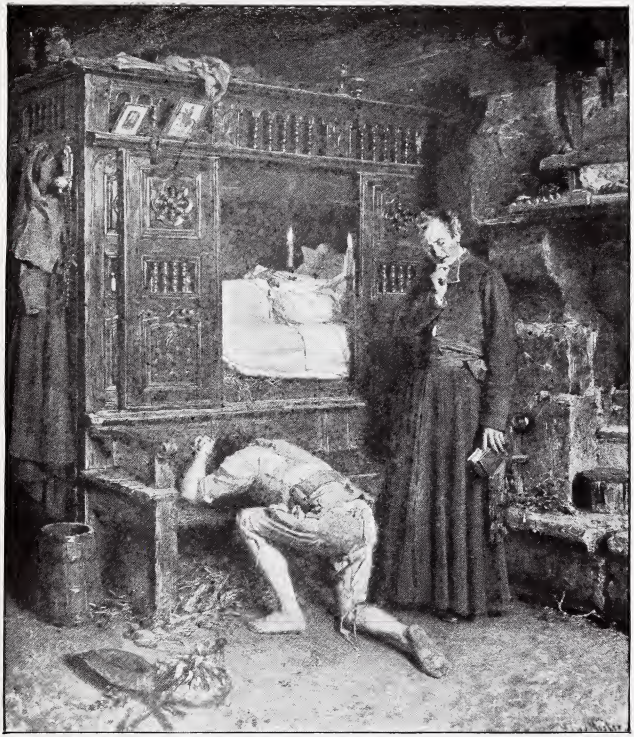

LE RETOUR. H. MOSLER.

CARMENCITA. J.-S. SARGENT.

AGAR ET ISMAËL. E. AIZELIN.

PRIÈRE À LA MADONA. MAURICE BOMPARD.

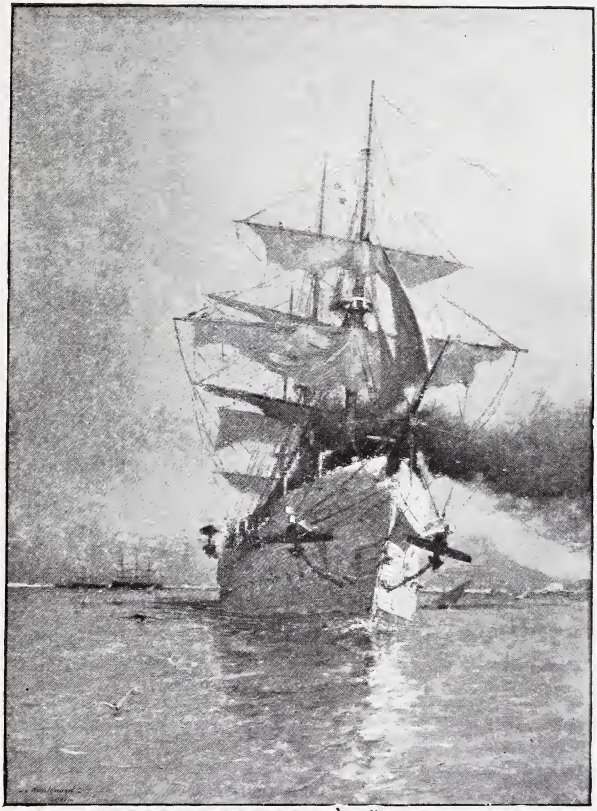

LE TRANSPORT DE GUERRE "LA CORRÈZE" QUITTANT LA RADE DE TOULON. F. MONTENARD.

LEVER DE LUNE. HENRI HARPIGNIES.

PORTRAIT DE LA MÈRE D'AUTEUR. J.-McNeil Whistler.

LES HOMMES DU SAINT-OFFICE. JEAN-PAUL LAURENS.

LA VACHE ÉCHAPPÉE. JULIEN DUPRÉ.

RÊVERIE. FERDINAND HEILBUTH.

LES FAUCHEURS.

JULIEN DUPRÉ

LES DERNIERS REBELLES.

J.-J. BENJAMIN-CONSTANT.

LE RAPPEL DES GLANEUSES

JULES BRETON.

LA PLAGE. VIRGINIE DEMONT-BRETON.

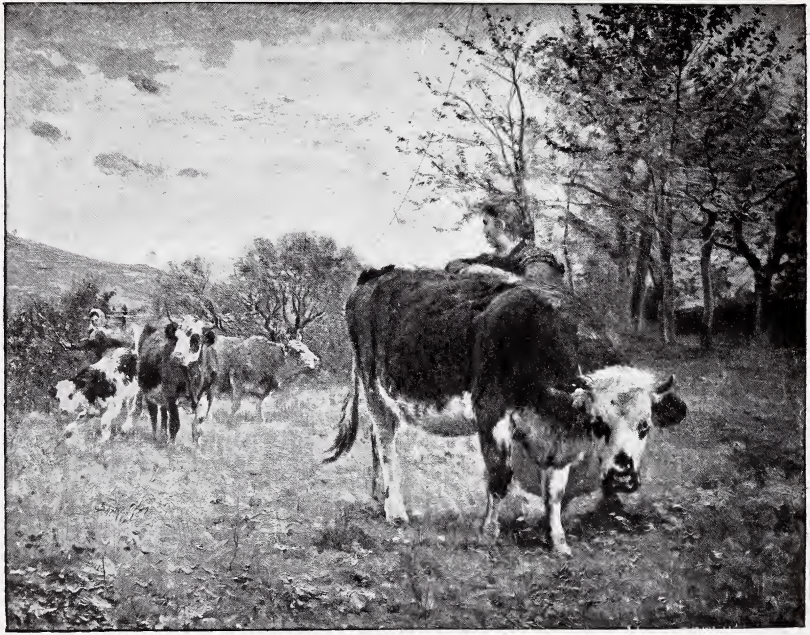

BERGÈRES LORRAINES. LÉON BARILLOT

LA NEIGE À LA PORTE D'ASNIÈRES. RENÉ BILLOTTE.

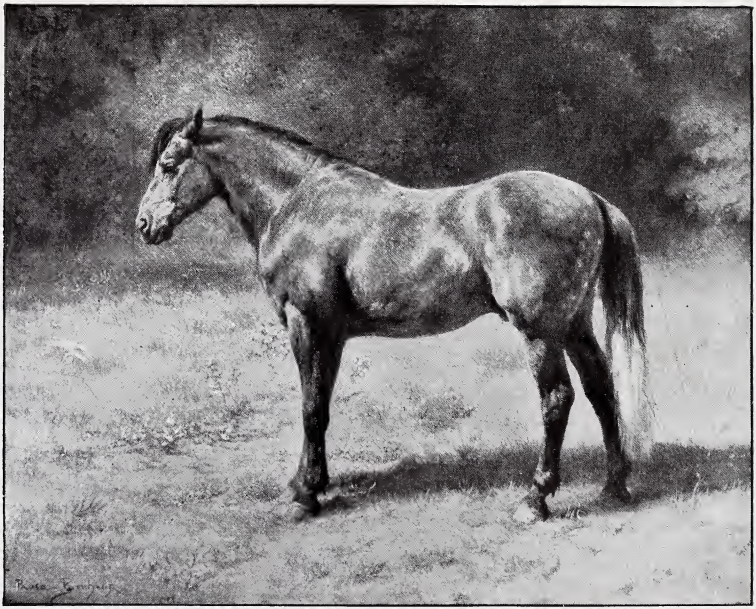

ÉTUDE DE CHEVAL. ROSA BONHEUR.

APRÈS LA BATAILLE. — CH. HOFFBAUER.

RETOUR DE LA PÊCHE AUX HUÎTRES PAR LES GRANDS MARÉES À CANCALE.

F.-N.-A. FEYEN-PERRIN.

n°16 Vte Cte d'Aquila - 21 - Février 1868 - 0.39 × 0.55 - 5.150 f à Sedelmeyer - étude."

J.-L. GÉRÔME.

UN COMBAT DE COQS.

LA PROCESSION. LUCIEN SIMON.

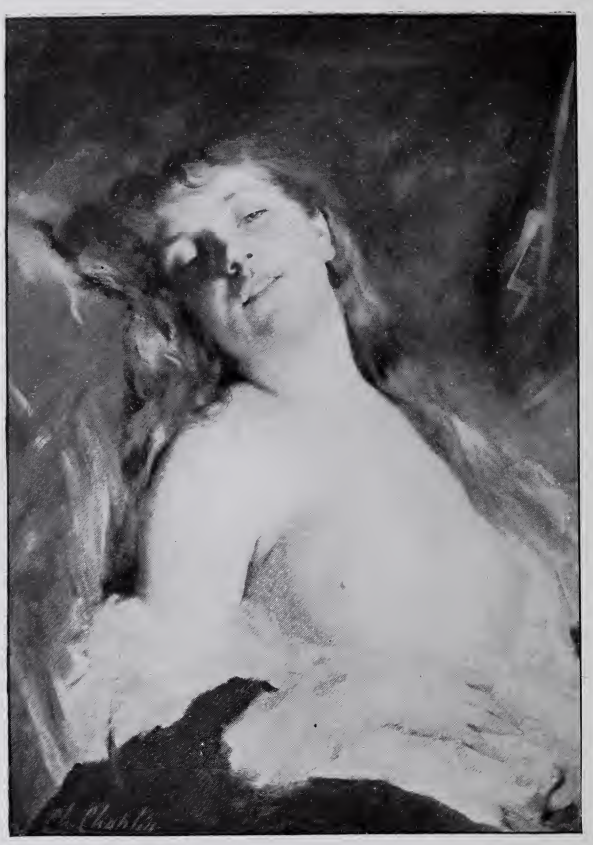

SOUVENIRS. CHARLES CHAPLIN.

DIANE. J. DELAUNAY.

UN PÊCHEUR. ANDERS ZORN.

UNE QUESTION DIFFICILE. G. HAEHL.

LA RETRAITE.

PIERRE LAGARDE.

LA LECTEUR. HENRI MORISSET.

LE CATÉCHISME.

J.-A. MUENIER.

LE BATEAU DU LAITIER. WILLIAM RAINEY.

MORT DE VIRGINIE. J. BERTRAND.

UNE CHAPELLE DE PÊCHEURS PRÈS PLOUHA (CÔTES-DU-NORD). P.-L.-L. CHARDIN.

LES PORTEURS DE MAUVAISES NOUVELLES. J.-J.-A LECOMTE-DU-NOUY.

LES CIGARRERAS. WALTER GAY.

ISMAËL. J.-C. CAZIN.

LE PAIN BÉNIT. P.-A.-J DAGNAN-BOUVERET.

JEANNE D'ARC À DOMRÉMY. H.-M.-A. CHAPU.

PORTRAIT DE JEUNE FILLE. CHARLES CHAPLIN.

LA GLANEUSE. JULES BRETON.

L'AMOUR ET LA VIE. G.-F. WATTS.

LA VACHE BLANCHE.

JULIEN DUPRÉ

IMPR. CASSELL ET CIE, LONDRES.

PHOTOGRAPHIES inaltérables des tableaux et portraits de G. F. WATTS, R.A., ainsi que des tableaux et études de SIR EDWARD BURNE-JONES en vente chez FREDK. HOLLYER, 9, PEMBROKE SQUARE, KENSINGTON, LONDRES, W.

Ces reproductions ont été examinées et approuvées par les deux maîtres eux-mêmes et publiées avec leur autorisation.

CATALOGUE ILLUSTRÉ, comprenant aussi un grand nombre de reproductions de tableaux des MUSÉES d'UFFIZZI, de LA HAYE, de DUBLIN, et des MUSÉES NATIONAUX, de reliefs de HARRY BATES, et de portraits d'hommes célèbres, Prix 1 fr. 25c., franco.